LiguriaHomes Casamare Imperia
Piazza De Amicis 15 - 18100 Imperia (IM)
+39 0183 299142

Wohnungen zum kaufen in Imperia
€ 450.000
ID 6Q40



130 qm | Badezimmer: 2 | Schlafzimmer: 3 | Räume: 5

Große Wohnung Ligurien direkt am Meer mit Terrasse und Balkon zum Verkauf in Imperia.

Nur 20 Meter vom Meer entfernt, in einem der schönsten Viertel von Imperia, zwischen „Calata Cuneo“ mit den besten Restaurants und „Borgo Peri“ mit seiner gesamten Promenade und den Stränden, steht eine renovierungsbedürftige Wohnung Ligurien mit Terrasse am Meer zum Verkauf.

Diese zum Verkauf stehende Wohnung Ligurien in Imperia befindet sich in einer der besten Lagen der Stadt, nur wenige Schritte vom Meer und zahlreichen Annehmlichkeiten entfernt. Die renovierungsbedürftige Wohnung bietet ein enormes Potenzial. Der großzügige Grundriss wird Sie begeistern – bis zu drei Schlafzimmer sind möglich.

Ein großer Keller vervollständigt das Angebot.

Die Wohnung Ligurien in Imperia überzeugt durch ihre außergewöhnliche Lage – eine ideale Investitionsmöglichkeit oder ein erstklassiger Erstwohnsitz.

Zertifizierung

Energieausweis: F

EP glnr: 97.29 kwh/

Eckdaten

Bruttofläche: 130 qm	Schlafzimmer: 3
Badezimmer: 2	Räume: 5
Etage: 3	Heizungsart: Zentralheizung
Personenaufzug: Ja	Balkon: Ja
Terrasse: ja	Abstellraum
Keller : 11	Meerblick
Entfernung zum Meer : 20 mt	

Umkreis

Fitnessstudios	Tennisplätze
Radfahrbahn	Spielplätze
Bahnhof	Öffentliche Verkehrsmittel
Volksschule	Mittelschule
Bar	Postämter



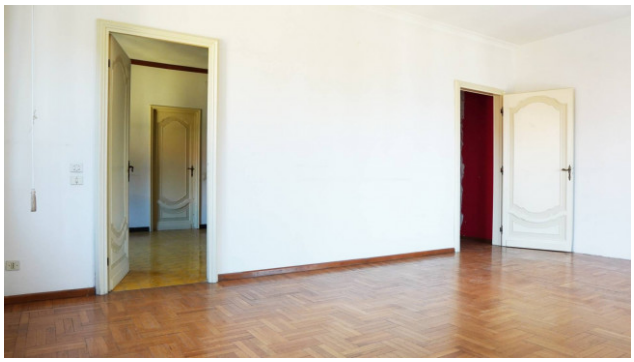









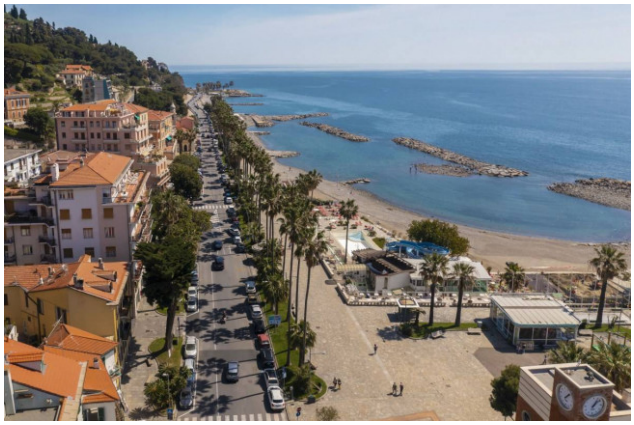



LiguriaHomes Casamare Imperia
Piazza De Amicis 15 - Imperia (IM) - +39 0183 299142
imperia@casamare.net - https://www.liguriahomes.fr/de
UID Nummer 01056840083