LiguriaHomes Casamare Imperia
Piazza De Amicis 15 - 18100 Imperia (IM)
+39 0183 299142

Wohnungen zum kaufen in Diano San Pietro
€ 279.000
ID 6Q38



104 qm | Badezimmer: 2 | Schlafzimmer: 2 | Räume: 8

Renovierte Wohnung mit großer Terrasse zum Verkauf in Diano San Pietro.

Im charmanten Dorf Diano San Pietro bieten wir eine charakteristische, vollständig renovierte Wohnung mit großer Terrasse zum Verkauf an. Die Immobilie wurde mit viel Sorgfalt und Geschmack ausgestattet und ist sofort bezugsfertig.

Die renovierte Wohnung mit großer Terrasse in Diano San Pietro verfügt über eine Fußbodenheizung und eine großzügige Terrasse mit herrlichem, freiem Blick auf das grüne Tal, ideal für entspannte Stunden im Freien. Das letzte Teilstück der Zufahrtsstraße ist recht schmal, typisch für ligurische Dörfer, führt jedoch bequem zu einem privaten Parkplatz, der sich nur wenige Schritte vom Haus entfernt befindet.

Der Eingang der renovierten Wohnung mit großer Terrasse in Diano San Pietro öffnet sich zu einem einladenden Wohnzimmer, dem Herzstück des Hauses, von dem aus sich alle Räume erschließen: eine Wohnküche, ein Esszimmer, zwei Schlafzimmer, davon eines großzügiger mit privatem Bad und Ankleideraum, sowie ein zweites Badezimmer für den Wohnbereich und das zweite Schlafzimmer.
Abgerundet wird das Angebot durch einen Keller, der über eine interne Treppe bequem erreichbar ist und sich ideal als Abstellraum oder Nebenraum eignet.

Das Dorf Diano San Pietro zeichnet sich durch eine besonders günstige Lage aus: Das Meer ist nur 3 km entfernt und leicht erreichbar, ebenso der Bahnhof, der auf Wunsch mit einem kurzen Spaziergang erreicht werden kann. Zudem bietet der Ort die wichtigsten Dienstleistungen wie Lebensmittelgeschäft, Post und Apotheke und ist damit sowohl als Hauptwohnsitz als auch als Feriendomizil ideal.

Die renovierte Wohnung mit großer Terrasse in Diano San Pietro ist die ideale Lösung für alle, die den Charme eines Dorfhauses mit dem Komfort einer modernen Renovierung in ruhiger, naturnaher Umgebung verbinden möchten.

Zertifizierung

Energieausweis: C	**EP glnr**: 80.41 kwh/□

Eckdaten

Bruttofläche: 104 qm	Schlafzimmer: 2
Badezimmer: 2	Räume: 8
Heizungsart: Autonom	Parkplatz: Ja
Balkon: Ja	Terrasse: ja
Keller	Entfernung zum Meer : 3 km

Umkreis

Fitnessstudios	Tennisplätze
Radfahrbahn	Spielplätze
Bahnhof	Öffentliche Verkehrsmittel
Volksschule	Mittelschule
Bar	Postämter





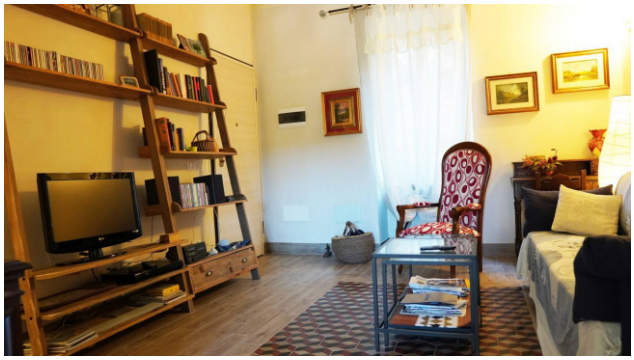











LiguriaHomes Casamare Imperia
Piazza De Amicis 15 - Imperia (IM) - +39 0183 299142
imperia@casamare.net - https://www.liguriahomes.fr/de
UID Nummer 01056840083





LiguriaHomes Casamare Imperia
Piazza De Amicis 15 - Imperia (IM) - +39 0183 299142
imperia@casamare.net - https://www.liguriahomes.fr/de
UID Nummer 01056840083