LiguriaHomes Casamare Bordighera
Via Vittorio Emanuele 96 - 18012 Bordighera (IM)
+39 0184 264764

Квартира в продажа в Bordighera
€ 280.000
Код объекта 20253B24

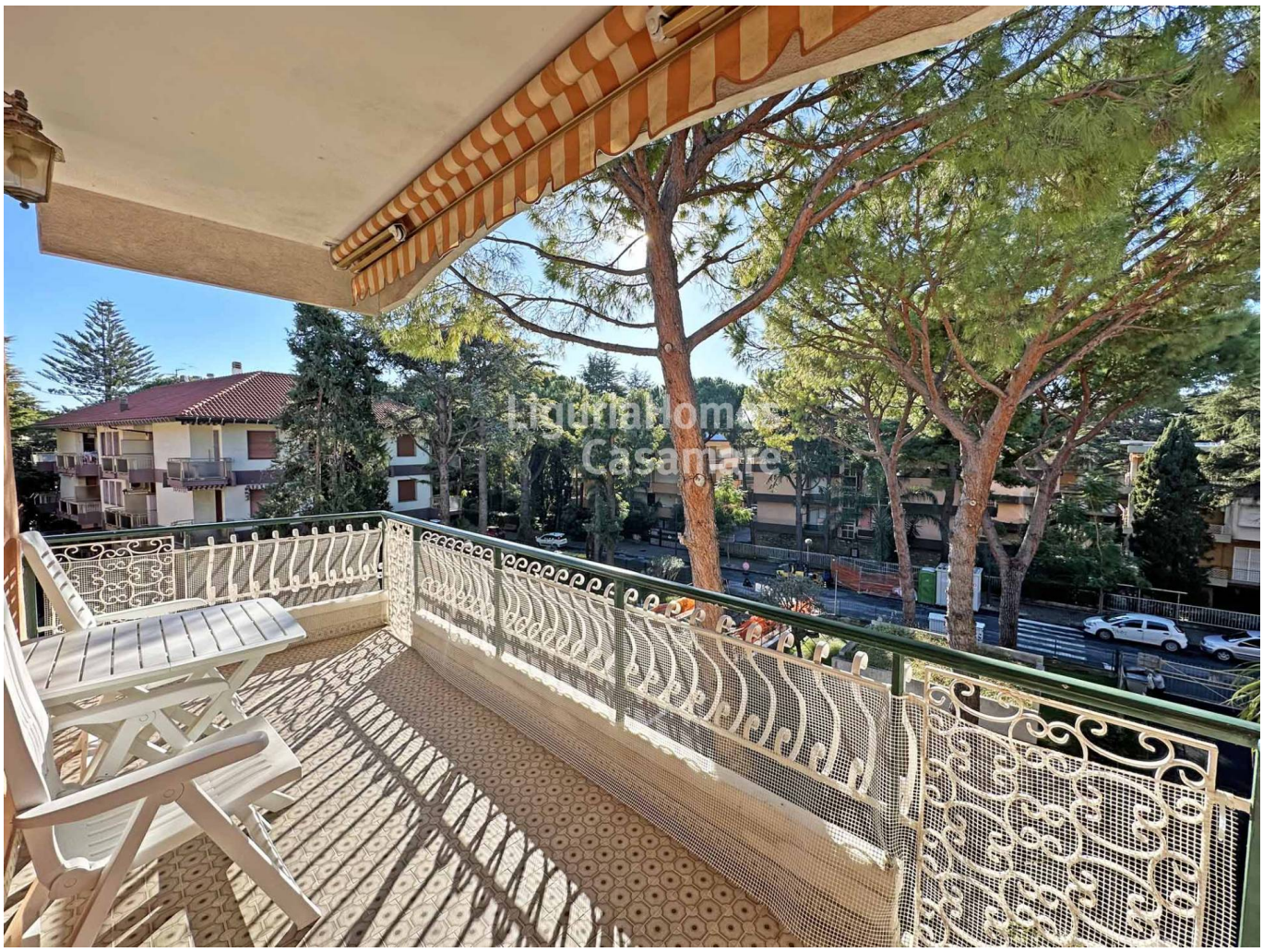

69 м2 | Ванных комнат: 1 | Комнаты: 1 | Общее количество комнат: 5

Продажа недвижимости - квартира с 2 террасами недалеко от моря и пляжей в Бордигере, Лигурия, Италия.

В одной из наиболее престижных, резиденциальных, утопающих в натуральной парковой зелени локаций уютного курортного городка Бордигера, находящегося всего в 30 мин езды от Монако и Лазурного Побережья Франции, продается недвижимость - квартира с 2 террасами в 10 мин ходьбы от пляжей и городской ифнраструктуры: магазины, бары, рестораны, широкая набережная, на побережье Италии, регион Лигурия.

Эта уютная двухкомнатная квартира с 2 террасами в продаже у моря и пляжей в Италии, регион Лигурия, курорт Бордигера, находится на 3-ом этаже уютного кондоминиума со своей закрытой парковой территорией и состоит из прихожей, гостиной, отдельной кухни, спальни, ванной комнаты и 2 террас.

Также, в стоимость включен приватный гараж.

Сертификаты

Класс энергоэффективности: D **EP glnr**: 59.05 kwh/□

Характеристики

кв.м.: 69 м2	Комнаты: 1
Ванных комнат: 1	Общее количество комнат: 5
Этаж: 3	Автономное отопление: Централизованный со счетчиками потребле
Лифт: Да	Терраса: Есть
Сад: Муниципалитет	Гараж: Одно машиноместо, 16 м2
Погреб для вина	Расстояние от моря : 220 metri

Поблизости

Гимнастический зал	Теннисные корты
Велосипедные дорожки	Игровые площадки
Железнодорожный вокзал	Траспорт
Начальные школы	Средные школы
Кафе	Почтовые офисы