Квартира в продажа в Bordighera
€ 320.000
Код объекта 3T02

71 м2 | Ванных комнат: 1 | Комнаты: 2 | Общее количество комнат: 3

Продажа квартир с новым ремонтом, террасой на побережье в Италии, Лигурия, Бордигера.

На одном из первых панорамных, резиденциальных холмов очаровательного курортного городка Бордигера, расположенного недалеко от Княжества Монако и Лазурного Побережья Франции, продается квартира с новым ремонтом и террасой в нескольких минутах езды от всей городской инфраструктуры: магазины, рестораны, бары и кафе, а также, пляжей, в Италии, Западная Лигурия.

Эта просторная трехкомнатная квартира с новым ремонтом и террасой в продаже недалеко от моря и пляжей в Бордигере, регион Лигуия, Италия, состоит из прихожей, гостиной со встроенной кухней, 2 спален, ванной комнаты, а также, террасы с живпоисным видом на долину и Южные Альпы.

Также, в цену квартиры включен приватный гаражный бокс и удобная кладовая.

Выгодная инвестиция в новую и доходную (для тех, кто рассматривает последующую аренду) недвижимость у моря и пляжей на побережье Италии.

Сертификаты

Класс энергоэффективности: C

EP glnr: 62.01 kwh/

Характеристики

кв.м.: 71 м2	Комнаты: 2
Ванных комнат: 1	Общее количество комнат: 3
Этаж: 1	Автономное отопление: Автономный
Лифт: Да	Балконы: Есть
Терраса: Есть	Гараж: Одно машиноместо
Погреб для вина	Расстояние от моря : 1800 mt

Поблизости

Теннисные корты	Траспорт
Начальные школы	Кафе

LiguriaHomes Casamare Bordighera
Via Vittorio Emanuele 96 - Bordighera (IM) - +39 0184 264764
bordighera@casamare.net - https://www.liguriahomes.fr/ru
ИНН 01056840083

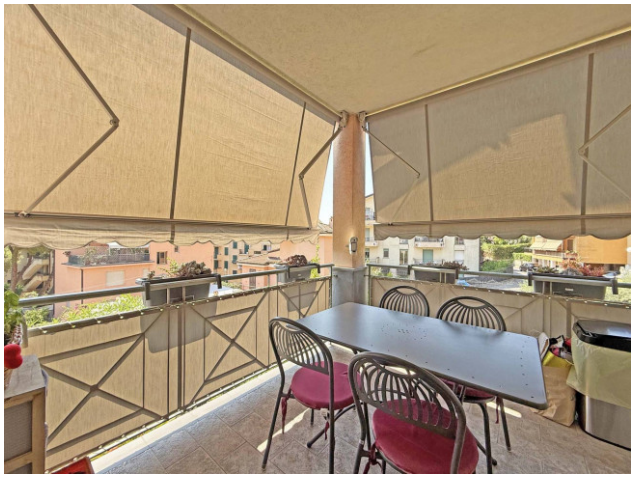

LiguriaHomes Casamare Bordighera
Via Vittorio Emanuele 96 - Bordighera (IM) - +39 0184 264764
bordighera@casamare.net - https://www.liguriahomes.fr/ru
ИНН 01056840083